

# Detalle de Piso Estándar

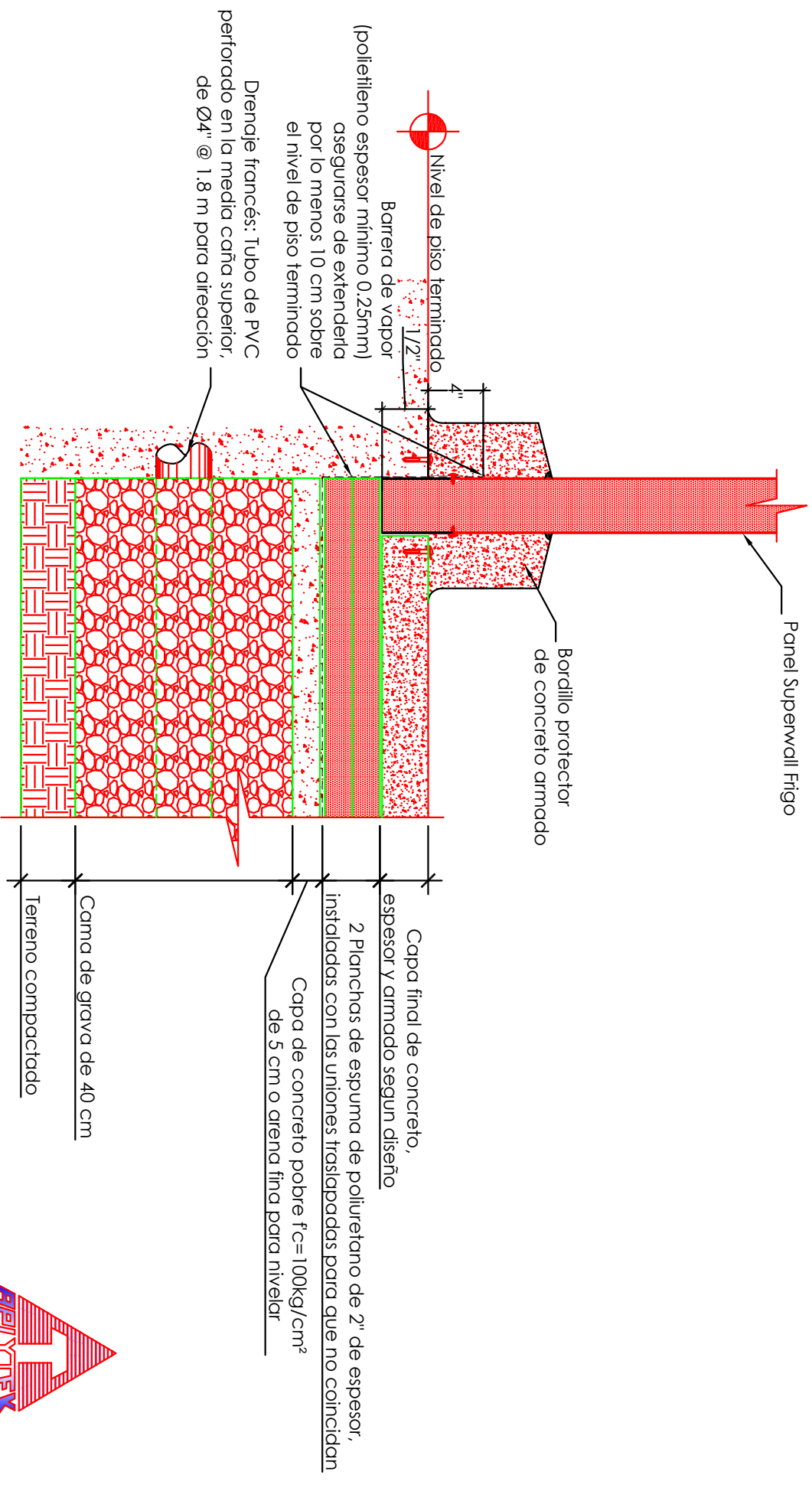



# Piso preconstruído con ranura para pared

Al instalar la plancha vertical (espesor mínimo 2") asegúrese que ésta se extienda un mínimo de 1/2" sobre el nivel de piso terminado. El panel Superwall Frigo la comprimirá para asegurar un aislamiento continuo

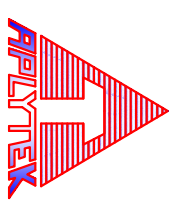
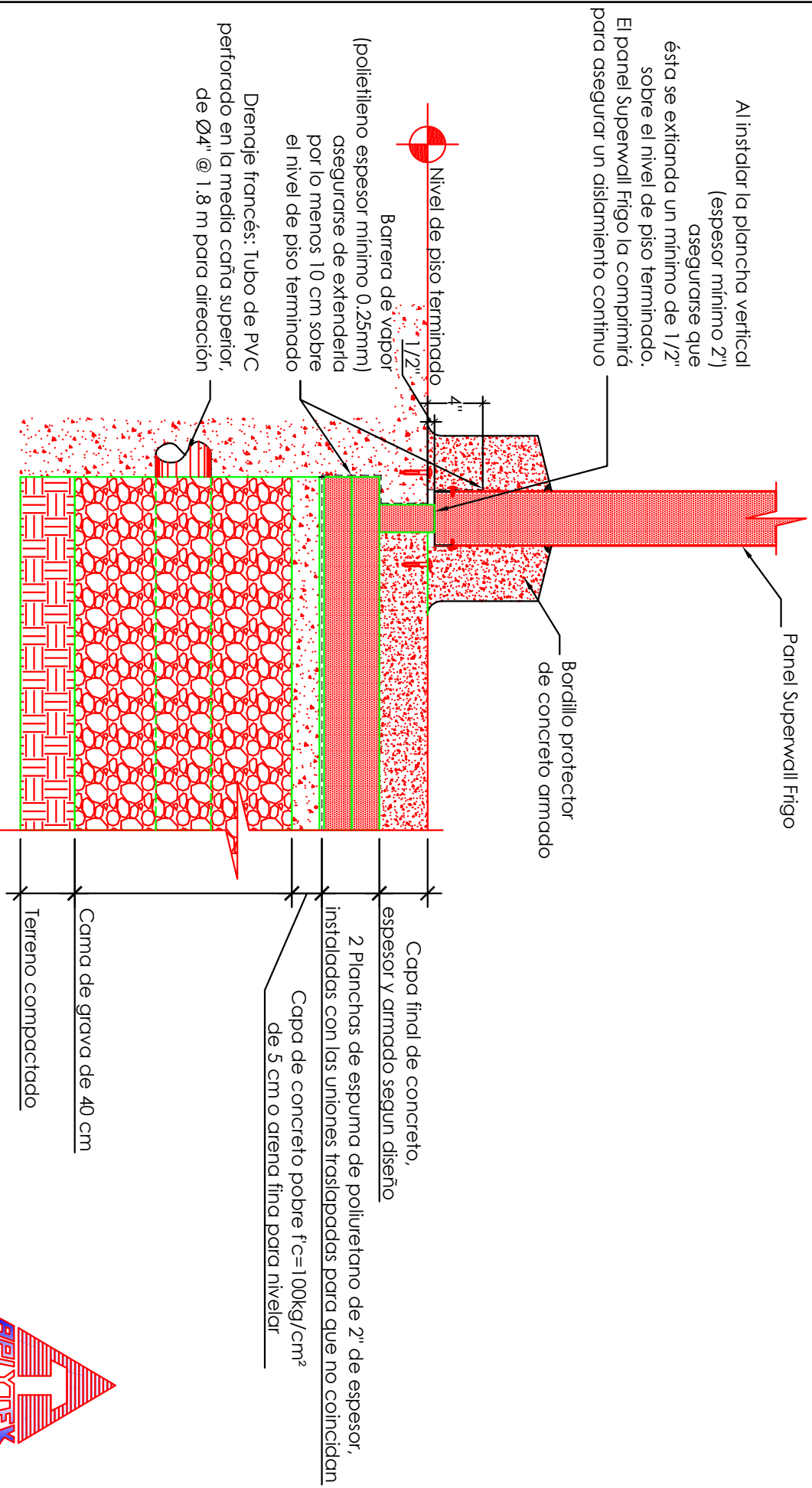

# Piso preconstruido con plancha vertical

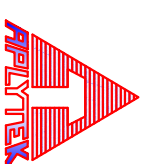
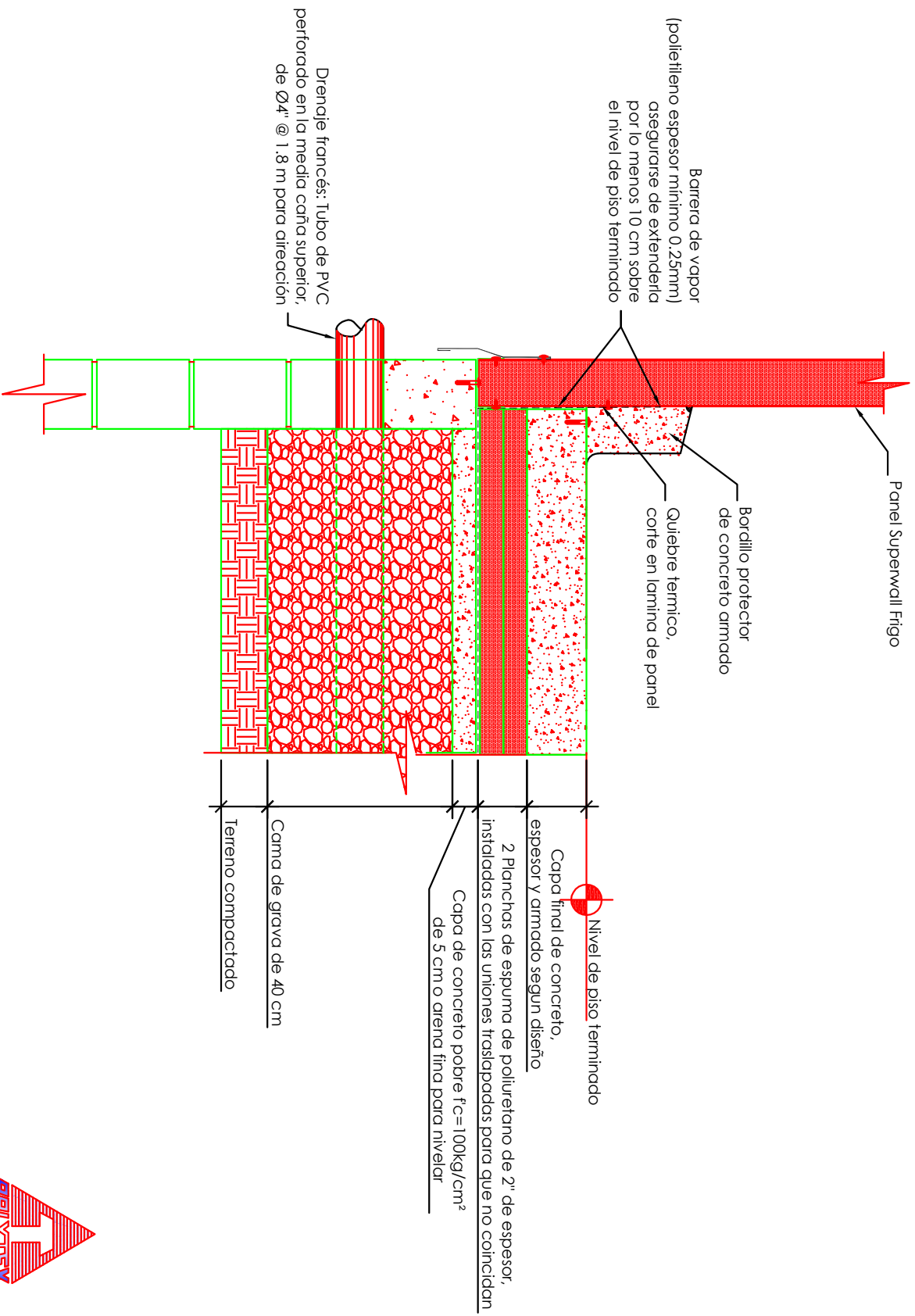

# Base de pared exterior sobre muro de contención